

LES TROPHÉES DU CADRE DE VIE

2020

1ère édition phygitale !



INSCRIPTIONS

Prolongation jusqu'au
8 septembre

COMPÉTITION

6 octobre
Phygitale
Paris

PALMARÈS

13 octobre
Cité de l'architecture
& du patrimoine
Paris 16^e

LE RENDEZ-VOUS DES ACTEURS DU CADRE DE VIE

FIMBACTE, ÉDITION 25



Ce pari lancé bien avant le “Grenelle de l’environnement”, se poursuit, grâce à vous, depuis 25 ans !

Au service des professionnels, du secteur public ou privé, fimbACTE est un espace d’Innovation, d’Anticipation et de Dialogue.

Pour sa 25e édition, le festival fimbACTE crée la 1ère édition phytale ! Cette édition sera aussi marquée par le Trophée Best Of 25 ans attribué à l’innovation la plus marquante de ces dernières années !

Participer aux Trophées du Cadre de vie, c’est

- Promouvoir son savoir-faire et celui de ses équipes,
- Valoriser l’image de son entreprise,
- Participer à la veille stratégique de la filière.

Chaque année, le festival fimbACTE fédère les acteurs engagés qui répondent aux attentes des usagers/professionnels et présentent des démarches et/ou projets, exemplaires : innovants et responsables.

Un jury de professionnels, majoritairement anciens lauréats, représentant des agences d’architecture, des collectivités, des entreprises, des organismes professionnels, des médias... se réunit en juillet pour l’attribution des Prix de sélection et en octobre pour les Trophées du Cadre de vie.

Merci à tous les participants de la 1^{re} édition à celle d’aujourd’hui, et célébrons ensemble les talents de notre filière !

Rendez-vous le 6 octobre !

Hedwige de PENFENTENYO
Directeur-Fondateur Fimbacte

TÉMOIGNAGES



Fimbacte, une occasion unique d’échanger, de dialoguer, et de nourrir sa décision !



Abbés TAHIR
Associé principal,
ARTE CHARPENTIER
ARCHITECTES



Festival très professionnel, avec un vrai échange sérieux de la part du jury. On repart avec des exemples ou des gens à contacter.



Stéphanie DIETRE
Chargée de mission habitats
privés et grands projets,
VILLE DE SENS



La diversité des actions et des projets apporte une grille d’analyse, de lecture, différente.



Erick LEMONNIER
Directeur Prévention,
EIFFAGE INFRASTRUCTURES

QUI PARTICIPE ?

Aménageurs, architectes, bailleurs, designers, économistes, élus, entrepreneurs, industriels, maîtres d’ouvrage, paysagistes, prescripteurs, prestataires, promoteurs, urbanistes...

POURQUOI ?

Pour bénéficier des 5 points forts de la compétition:

- 1 **Valorisation**
Pendant deux ans, chaque projet sélectionné est diffusé dans la collection des Livres Blancs.
- 2 **Notoriété**
Se confronter aux experts reconnus de la profession, et se mesurer à la concurrence pour afficher la confiance en son offre.
- 3 **Veille concurrentielle**
Se tenir informé de façon permanente des innovations et de l'évolution des offres. Participer à une plate-forme d'échanges professionnels à dimension synergique.
- 4 **Potentiel d'exploitation**
Se voir décerner un Prix de Sélection*, c'est la preuve que l'on se positionne parmi les meilleurs de l'activité.
- 5 **Crédibilité**
Bénéficier d'une distinction aux Trophées du Cadre de vie ne relève pas de l'auto-proclamation mais... de la reconnaissance de ses pairs.

Autant d'atouts à faire vivre, grâce à une action de communication dédiée, au service des entités participantes.

** Le Prix de Sélection est une distinction attribuée par Fimbacte au titre d'éligibilité du ou des dossier(s) à la compétition.*

QUAND PARTICIPER ?

Dès maintenant, en envoyant votre fiche d'inscription.
Les Trophées du Cadre de Vie, une seule adresse:

festival20@fimbacte.com

CALENDRIER

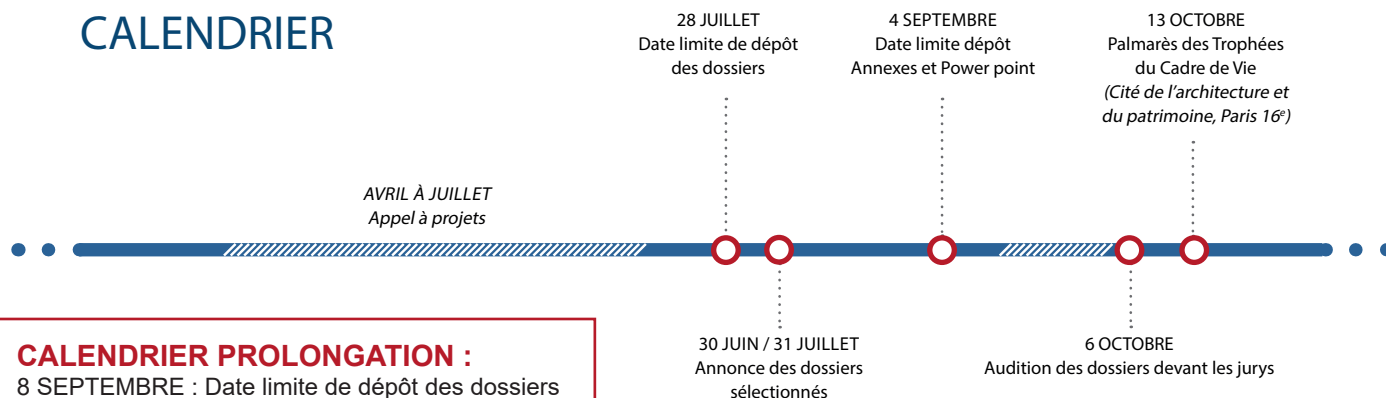

CALENDRIER PROLONGATION :

8 SEPTEMBRE : Date limite de dépôt des dossiers
10 SEPTEMBRE : Date limite dépôt Annexes et PowerPoint
3 AOÛT / 11 SEPTEMBRE : Annonce des dossiers sélectionnés

SECTEURS ET CATÉGORIES

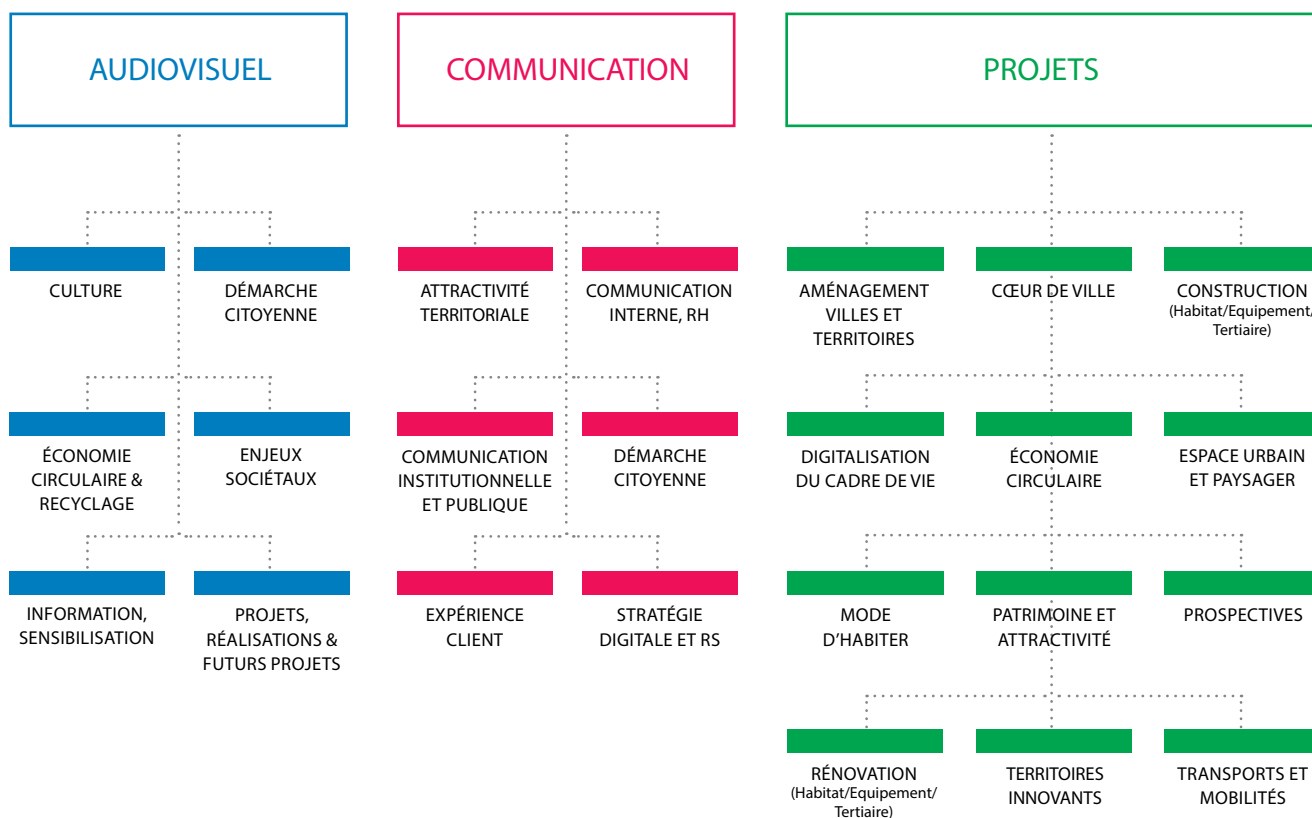

SERVICE ASSISTANCE A DOSSIER

Vous décidez de participer... nous faisons le reste !

La gestion du temps est un problème récurrent au sein des entreprises.

Conscients de cet état, nous avons créé, spécialement à votre intention, le **SAD**, sans coût supplémentaire.

Pour en bénéficier, il vous suffit :

- d'envoyer votre fiche d'inscription, dûment remplie, vos documents, vos annexes, vos visuels...
- sous 8 jours, vous recevez votre dossier de candidature pour validation.



FICHE D'INSCRIPTION



À retourner par scan ou courrier à Festival Fimbacte
12, rue Albert Fririon - 92220 BAGNEUX - festival20@fimbacte.com - Tél: (33)1 40 92 72 12

2020

Après avoir rempli votre fiche d'inscription, pour terminer votre inscription, merci de cocher l'une des cases :

- Accédez au dossier de candidature (complété en interne) en fonction du secteur et de la catégorie sur www.fimbacte.com
- Bénéficiez du SAD : envoyez les éléments d'information de votre dossier : documents/textes, visuels...

Nom du dossier en compétition (30 caractères maximum pour l'intitulé dans le BOOK PROJETS)

1 FICHE PAR DOSSIER À RENDRE AVANT LE 8 SEPTEMBRE 2020

AUDIOVISUEL

Cocher la case correspondant à la catégorie choisie

- CULTURE
 - DÉMARCHÉ CITOYENNE
 - ÉCONOMIE CIRCULAIRE & RECYCLAGE
 - ENJEUX SOCIÉTAUX
 - INFORMATION, SENSIBILISATION
 - PROJETS, RÉALISATIONS ET FUTURS PROJETS
- Aucun PPT de Présentation n'est demandé pour ce secteur.

COMMUNICATION

Cocher la case correspondant à la catégorie choisie

- ATTRACTIVITÉ TERRITORIALE
- COMMUNICATION INSTITUTIONNELLE ET PUBLIQUE
- COMMUNICATION INTERNE, RH
- DÉMARCHÉ CITOYENNE, ET RSE
- EXPÉRIENCE CLIENT
- STRATÉGIE DIGITALE ET RS

PROJETS

Cocher la case correspondant à la catégorie choisie

- AMÉNAGEMENT VILLES ET TERRITOIRES
- CŒUR DE VILLE
- CONSTRUCTION (Habitat/Équipement/Tertiaire)
- DIGITALISATION DU CADRE DE VIE
- ESPACE PAYSAGER URBAIN
- MODE D'HABITER
- PATRIMOINE ET ATTRACTIVITÉ
- PROJET D'ÉCONOMIE CIRCULAIRE
- PROSPECTIVES
- RÉNOVATION (Habitat/Équipement/Tertiaire)
- TERRITOIRES INNOVANTS
- TRANSPORTS ET MOBILITÉS

BONUS

LES TROPHÉES PARTENAIRES

(À choisir en fonction de votre sujet sans coût supplémentaire)
Cocher la ou les cases de votre choix (2 maximum)

- INNOVATION PUBLIQUE
- INNOVATION SOCIÉTALE
- PRÉVENTION ET SANTÉ AU TRAVAIL

INSCRIPTION DU DOSSIER

Commanditaire / Compétiteur

Entité :

Représentée par :

Adresse :

Code Postal : Ville :

Interlocuteur : Responsable du suivi du dossier

Entité :

Prénom :

Nom :

Fonction :

Email :

Tél : Portable :

Merci de préciser l'adresse de facturation si elle est différente de celle de l'entité commanditaire / compétitrice :

Entité :

Prénom :

Nom :

Fonction :

Adresse :

Code Postal : Ville :

Email :

Tél : Portable :

Toute inscription validée par l'organisation ne donne lieu à aucun remboursement ou annulation. À compter de l'inscription effectuée. Le montant total de la participation est dû. Votre dossier d'inscription complet comprend : fiche d'inscription, dossier de candidature, 2 ou 3 visuels, et annexes, le cas échéant. Un Power Point de présentation, obligatoire, pour les dossiers inscrits en Trophées Partenaires, facultatif pour les autres.

Modalités de règlement : (Cocher la case correspondant à votre choix)

- Bon de commande n°
- Règlement à réception de facture
- Virement effectué sur le compte HSBC FR PARIS BBC LIVE
IBAN : FR76 3005 6009 49094901 9951 683
BIC : CCBPFRPPMTG
- Chèque bancaire ci-joint (montant TTC) à l'ordre de ROC-Fimbacte

FRAIS D'INSCRIPTION (TVA 20%)

1 dossier, 4 participants

Jusqu'à 4 participants inclus pour accès aux auditions, à l'espace festivalier, recevoir le e-bag du festival, échanger avec les festivaliers...

Les frais comprennent aussi :

- La participation à la compétition : audition, insertion du projet dans tous les supports de communication digitaux, contact professionnel...
- La promotion des projets : Prix de sélection, RP, Book Projets, Collection Livre Blanc pendant 2 ans ; accès nominatifs aux rendez-vous du festival : les 6 et 13 octobre 2020.

Entreprise, Organisme :

- 1^{er} dossier : 990€ HT/ 1 188€/ TTC
- 2^e dossier : 750€ HT/ 900€ TTC
- 3^e dossier : 650€ HT/ 780€ TTC
- 4^e dossier et + : 550€ HT/ 660€ TTC

Tarif Duo : Pour toute inscription d'un même dossier dans un autre secteur ou dans une autre catégorie du même secteur.

- 500€ HT/ 600€ TTC

Collectivité territoriale, Start-up :

- 1^{er} dossier : 550€ HT/ 660€ TTC
- 2^e dossier et + : 500€ HT/ 600€ TTC

La fiche d'inscription dûment remplie vaut contrat commercial.

- Je reconnais avoir lu et accepté les conditions de participation - règlement disponible sur www.fimbacte.com/festival/reglement

Fait à : Le :

Cachet et Signature (obligatoire)

LES TROPHÉES DU CADRE DE VIE