

LES TROPHÉES DU CADRE DE VIE

2018

**ÉDITION
23**

**PROLONGATION
INSCRIPTIONS
jusqu'au 20 juillet**

COMPÉTITION

2 octobre

Maison de la Chimie
Paris 7^e

PALMARÈS

9 octobre

Cité de l'architecture
& du patrimoine
Paris 16^e

LE RENDEZ-VOUS DES ACTEURS DU CADRE DE VIE

FIMBACTE, ÉDITION 23



Fimbacte a pour objectif de promouvoir le savoir-faire des professionnels de la filière du cadre de vie et animer un véritable réseau dédié.

Le festival Fimbacte offre, chaque année, un **panorama unique** de l'innovation et du dynamisme de notre filière.

Un jury composé de professionnels, en majorité anciens lauréats, représentants des agences d'architecture, des collectivités, des entreprises, des organismes professionnels, des médias... se réunit en juillet pour l'attribution des Prix de sélection et en octobre pour les **Trophées du Cadre de vie**.

Fimbacte, c'est un événement qui met à l'honneur **les talents de la filière**.

Présenter ses travaux, c'est valoriser ses équipes, **être fier de ses réalisations et renforcer sa notoriété**.

Pour accompagner, dès l'inscription, les compétiteurs, le **SAD, Service Assistance à Dossier** est à votre disposition.

À votre écoute pour toute information complémentaire que vous pourriez souhaiter, nous espérons vous accueillir à notre prochaine édition.

Un rendez-vous incontournable des acteurs de notre filière.

Hedwige de PENFENTENYO

Directeur-Fondateur Fimbacte

TÉMOIGNAGES

« S'enrichir de l'expertise des autres... c'est l'opportunité qu'offre Fimbacte! »



Marie-Pierre LIMOGÉ

1^{ere} Adjointe au Maire,
VILLE DE COURBEVOIE

« Le festival est une expérience très enrichissante qui permet de tester son projet »



Damien CHENEL

Directeur d'agence
GRANDLYON HABITAT

« Fimbacte, une occasion unique d'échanger, de dialoguer, et de nourrir sa décision! »



Abbès TAHIR

Associé principal,
ARTE CHARPENTIER Architectes

QUI PARTICIPE ?

Aménageurs, architectes, bailleurs, designers, économistes, élus, entrepreneurs, industriels, maîtres d'ouvrage, paysagistes, prescripteurs, prestataires, promoteurs, urbanistes...

POURQUOI ?

Pour bénéficier des 5 points forts de la compétition:

- 1 **Valorisation**
Afficher son savoir faire, c'est créer une valeur ajoutée génératrice d'un impact optimisé.
- 2 **Notoriété**
Se confronter aux experts reconnus de la profession, et se mesurer à la concurrence pour afficher la confiance en son offre.
- 3 **Veille concurrentielle**
Se tenir informé de façon permanente des innovations et de l'évolution des offres. Participer à une plate-forme d'échanges professionnels à dimension synergique
- 4 **Potentiel d'exploitation**
Se voir décerner un **Prix de Sélection ***, c'est la preuve que l'on se positionne parmi les meilleurs de l'activité.
- 5 **Crédibilité**
Bénéficier d'une distinction aux Trophées du Cadre de vie ne relève pas de l'auto-proclamation mais... de la reconnaissance de ses pairs.

Autant d'atouts à faire vivre, grâce à une action de communication dédiée, au service des entités participantes.

** Le Prix de Sélection est une distinction attribuée par Fimbacte au titre d'éligibilité du ou des dossier(s) à la compétition.*

QUAND PARTICIPER ?

Dès maintenant, en envoyant votre fiche d'inscription.
Les Trophées du Cadre de Vie, une seule adresse:

festival18@fimbacte.com

CALENDRIER

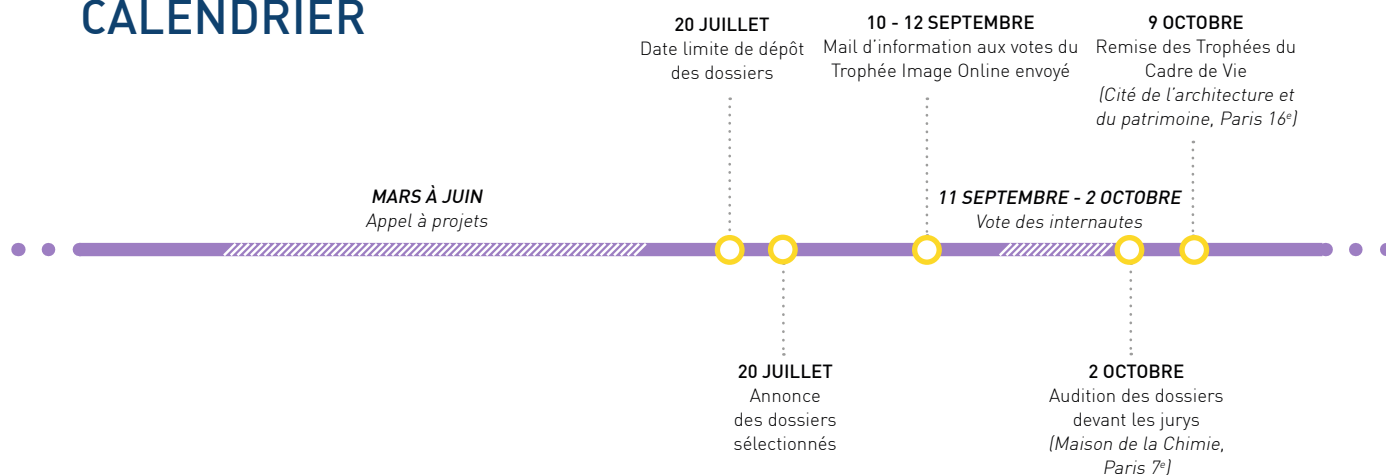

SECTEURS ET CATÉGORIES

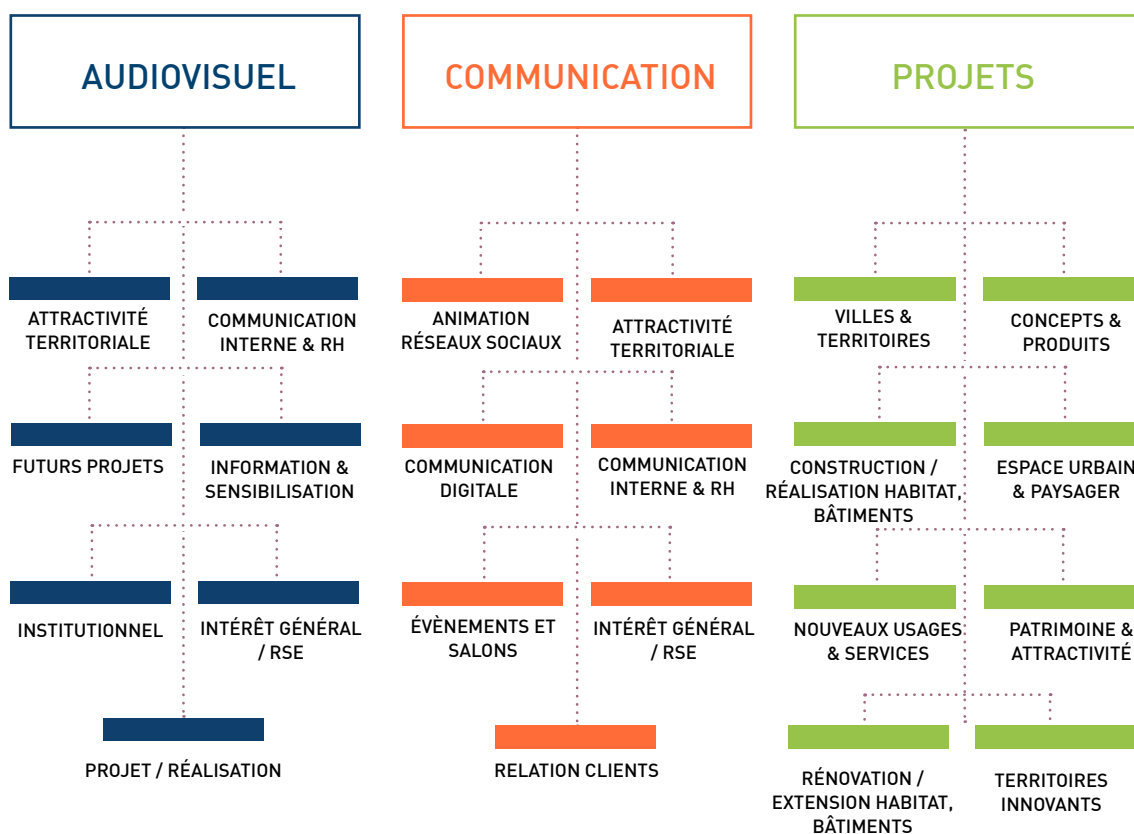

TROPHÉES PARTENAIRES



TROPHÉE IMAGE ONLINE

Attribué par les internautes, le trophée IMAGE ONLINE permet de fédérer autour du projet et d'en faire le buzz !

SERVICE ASSISTANCE A DOSSIER

Vous décidez de participer... nous faisons le reste!

La gestion du temps est un problème récurrent au sein des entreprises. Conscients de cet état, nous avons créé, spécialement à votre intention, le **SAD**, sans coût supplémentaire. Pour en bénéficier, il vous suffit :

- d'envoyer votre fiche d'inscription, dûment remplie, vos documents, vos annexes, vos visuels...
- sous 8 jours, vous recevez votre dossier de candidature pour validation.

FICHE D'INSCRIPTION

À retourner par scan ou courrier à Festival Fimbacte
12, rue Albert Fririon - 92220 BAGNEUX - festival18@fimbacte.com
Tel: (33)1 40 92 72 12

2018

LES TROPHÉES DU CADRE DE VIE

Après avoir rempli votre fiche d'inscription, pour terminer votre inscription, merci de cocher l'une des cases :

- Téléchargez sur www.fimbacte.com, le dossier de candidature selon le secteur de compétition choisi, dossier complété à retourner par mail (un par projet) à l'adresse festival18@fimbacte.com
- Bénéficiez du SAD : envoyez les éléments d'information de votre dossier : documents, annexes, visuels...

Nom du dossier en compétition 40 caractères maximum pour l'intitulé dans FIMBACTE MAGAZINE

**1 FICHE PAR DOSSIER À RENVOYER
PROLONGATION JUSQU'AU
20 JUILLET**

AUDIOVISUEL

Cocher la case correspondant à la catégorie choisie.

- ATTRACTIVITÉ TERRITORIALE
- COMMUNICATION INTERNE & RH
- FUTURS PROJETS
- INFORMATION & SENSIBILISATION
- INSTITUTIONNEL
- INTÉRÊT GÉNÉRAL / RSE
- PROJET / RÉALISATION

COMMUNICATION

Cocher la case correspondant à la catégorie choisie.

- ANIMATION RÉSEAUX SOCIAUX
- ATTRACTIVITÉ TERRITORIALE
- COMMUNICATION DIGITALE
- COMMUNICATION INTERNE/RH
- ÉVÉNEMENTS & SALONS
- INTÉRÊT GÉNÉRAL / RSE
- RELATIONS CLIENTS

PROJETS

Cocher la case correspondant à la catégorie choisie.

- VILLES & TERRITOIRE
- CONCEPTS ET PRODUITS
- CONSTRUCTION / RÉALISATION HABITAT, BÂTIMENTS
- ESPACE URBAIN & PAYSAGER
- NOUVEAUX USAGES & SERVICES
- PATRIMOINE ET ATTRACTIVITÉ
- RÉNOVATION / EXTENSION HABITAT, BÂTIMENTS
- TERRITOIRES INNOVANTS

LES TROPHÉES PARTENAIRES

BONUS

(À choisir en fonction de votre sujet sans coût supplémentaire)
Cocher la ou les cases de votre choix (2 maximum)

- HABITAT
- INNOVATION PUBLIQUE
- PRÉVENTION ET SANTÉ AU TRAVAIL
- SMART INNOVATION
- INNOVATION SOCIALE ET SOLIDAIRE

INSCRIPTION DU DOSSIER

Commanditaire / Compétiteur

Entité :
Adresse :
Code Postal : Ville :

Interlocuteur, Responsable du suivi du dossier

Entité :
Prénom :
Nom :
Fonction :
Email :
Tél : Fax :

Merci de préciser l'adresse de facturation si elle est différente de celle de l'entité commanditaire / compétitrice :

Entité :
Prénom :
Nom :
Fonction :
Adresse :
Code Postal : Ville :
Email :
Tél : Fax :

Toute inscription validée par l'organisation ne donne lieu à aucun remboursement ou annulation. A compter de l'inscription effectuée, le montant total de la participation est dû.

Votre dossier d'inscription complet comprend: fiche d'inscription + dossier de candidature + illustration visuelle (et annexes, le cas échéant).

Modalités de règlement : (Cocher la case correspondant à votre choix)

- Bon de commande n°
- Règlement à réception de facture
- Virement effectué sur le compte HSBC FR PARIS BBC LIVE
IBAN : FR76 3005 6009 4909 4901 9951 683
BIC : CCFRFRPP
- Chèque bancaire ci-joint (montant TTC) à l'ordre de ROC-Fimbacte

FRAIS D'INSCRIPTION (TVA 20%)

1 dossier, 2 participants

1 déjeuner par dossier présenté

(inscription obligatoire avant le 20.09)

Les frais comprennent aussi :

- La participation à la compétition
- La promotion des projets

Et l'accès de 4 personnes invitées par le compétiteur aux rendez-vous du festival : les 2 et 9.10.

Option déjeuner possible : 70.00 €/HT/personne
(inscription obligatoire avant le 20.09)

Entreprise, Organisme :

- 1^{er} dossier : 995€ HT / 1194€ TTC
- 2^e dossier : 790€ HT / 948€ TTC
- 3^e dossier : 650€ HT / 780€ TTC
- 4^e dossier : 550€ HT / 660€ TTC

Tarif Duo: Pour l'inscription d'un audiovisuel inclus dans un dossier déjà inscrit en compétition dans un autre secteur (Communication ou Projet) ou pour une inscription dans une catégorie supplémentaire pour un même dossier :

- 550€ HT / 660€ TTC

Collectivité territoriale :

- 550€ HT / 660€ TTC

La fiche d'inscription dûment remplie vaut contrat commercial.

- Je reconnais avoir lu et accepté les conditions de participation - règlement disponible sur www.fimbacte.com/festival/reglement

Fait à : Le :

Cachet et signature:
(Obligatoire)